

Trade War!!!

Con la renuncia del asesor económico de la Casa Blanca Gary Cohn, los mercados globales a primera hora de hoy, presentan movimientos que reflejan la incertidumbre de los inversionistas ante un eventual recrudecimiento de la batalla de egos que está detrás de los titulares a ambos lados del atlántico, sobre las retaliaciones derivadas de cambios en la estructura de tarifas al comercio mundial global. La moneda que mejor describe las tensiones de este “cisma” del comercio mundial, es el Yen. No solo se trata de la moneda por excelencia del denominado “Carry Trade” en el mundo, sino que recoge el sentimiento de mercado sobre el comercio asiático. Si se confirma que Peter Navarro ocuparía la silla de Cohn, se puede esperar una mayor debilitamiento del dólar frente a sus pares con una extensión del fortalecimiento del Yen como el que se registra en el gráfico adjunto.

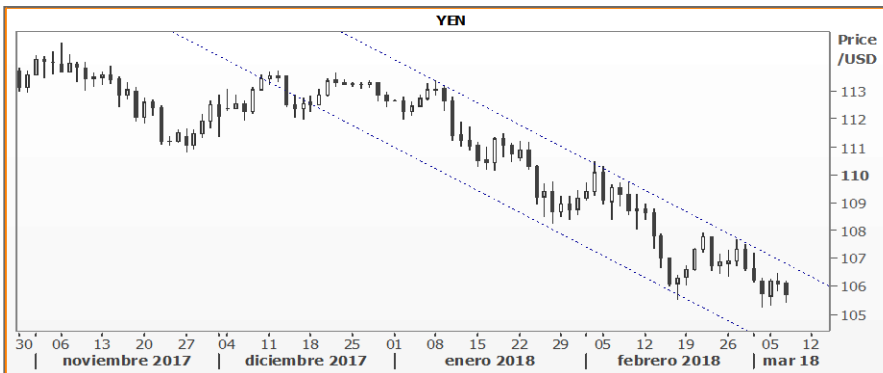

\$2.850

El desarrollo de las operaciones del mercado cambiario local a lo largo del 2018 ha consolidado como centro de gravedad de las operaciones los \$2.850. Como se advierte en la gráfica, es en este nivel en donde el mercado “reconcilia” las reacciones de apertura generadas por las noticias de moda en cada mañana. El cierre de ayer, se ubicó muy cerca de este nivel y facilita que en la apertura de hoy el movimiento “sinusoidal” continúe con una apertura al alza que recoja el contexto externo afectado por los rumores de “guerra comercial”. En este contexto, para hoy consideramos niveles de resistencia \$2.859/\$2.873 mientras que como niveles de soporte tenemos \$2.847/\$2.844.

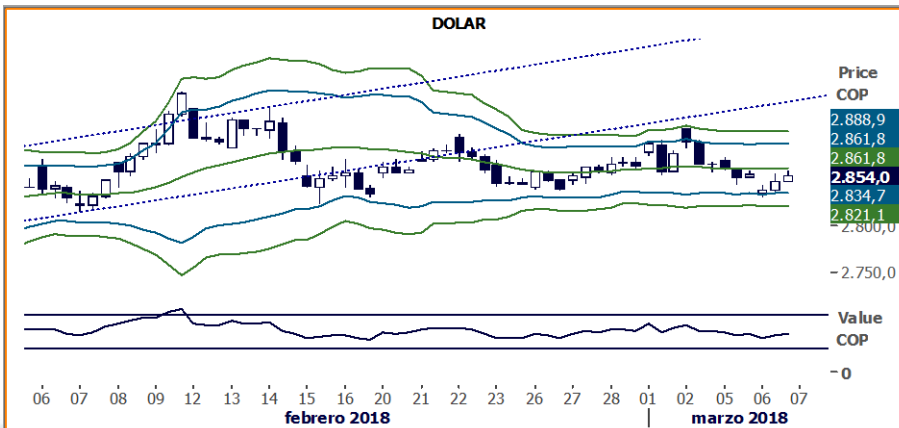

FX & Commodities			
COP		2854.00	▼ -0.09%
Δ% 1M			0.82
Δ% YTD			-4.35
Δ% 1Y			-3.48
DXY		89.62	▼ -0.11%
Δ% 1M			-0.81
Δ% YTD			-2.83
Δ% 1Y			-12.07
EUR		1.24	▲ 0.15%
Δ% 1M			1.29
Δ% YTD			3.47
Δ% 1Y			17.57
JPY		106.13	▲ 0.43%
Δ% 1M			3.45
Δ% YTD			6.63
Δ% 1Y			7.85
GBP		1.39	▼ -0.18%
Δ% 1M			-0.13
Δ% YTD			2.59
Δ% 1Y			13.63
CNY		6.31	▼ -0.08%
Δ% 1M			-0.66
Δ% YTD			2.96
Δ% 1Y			9.22
BRL		3.21	▲ 1.00%
Δ% 1M			0.74
Δ% YTD			3.04
Δ% 1Y			-2.30
MXN		18.74	▼ -0.70%
Δ% 1M			-0.38
Δ% YTD			4.17
Δ% 1Y			3.30
WTI		62.60	▼ -0.67%
Δ% 1M			0.63
Δ% YTD			2.91
Δ% 1Y			17.01
ORO		1334.56	▼ -0.21%
Δ% 1M			1.01
Δ% YTD			2.22
Δ% 1Y			9.53

Investigaciones Económicas

Diego Camacho
 Director de Investigaciones Económicas
 +(571) 3255560 ext. 1577
 dcamacho@ultraserfinco.com